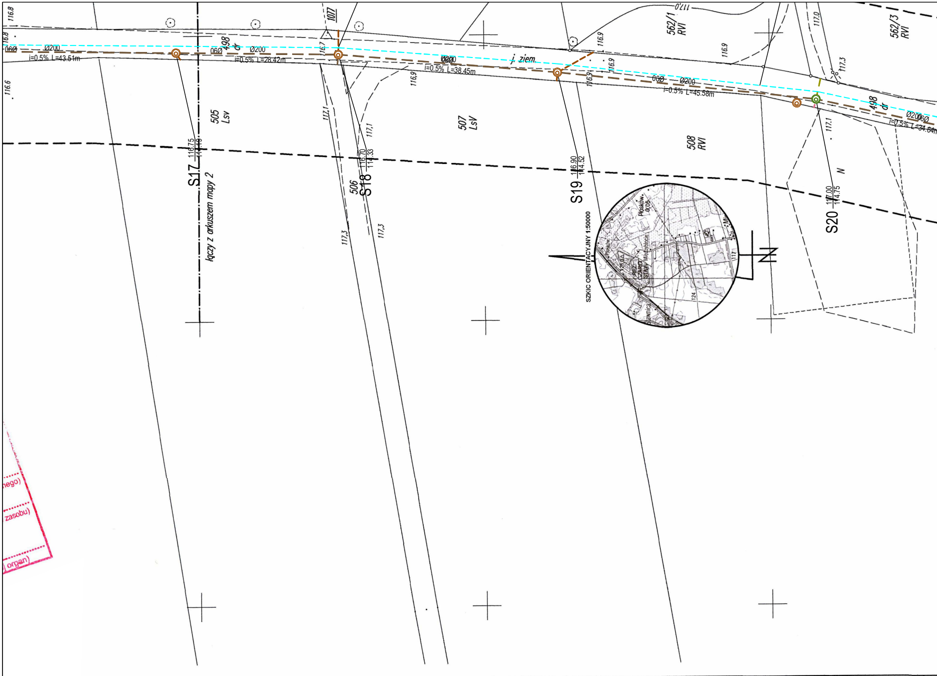
116.8
116.8
116.6
06Ø
Ø200
i=0.5% L=43.51m
06Ø
498
dr
Ø200
i=0.5% L=28.42m
1077
116.7
Ø200
06Ø
i=0.5% L=38.45m
j. ziem.
116.9
116,9
116.9
116.9
116.9
117.0
562/1
RVI
562/3
RVI
117.0
117.3
06Ø
Ø200
i=0.5% L=45.58m
498
dr
Ø200
06Ø
i=0.5% L=34.64m
505
Lsv
507
LsV
508
RVI
506
117,1
117,1
117.1
117,3
117,3
S17 116.75 / 114.49
S18 116.70 / 114.33
S19 116.90 / 114.52
S20 117.00 / 114.75
N
łączy z arkuszem mapy 2
SZKIC ORIENTACYJNY 1:50000
Płośków
Międzybłocie
REZ. CZARCI STAW
Sławnica
124
117

nego)

zasobu)

organ)

GN-OD.6641.1005.2017

województwo : wielkopolskie
gm. : Złotów
ob. : 0055 Międzybłocie
działkach 460/2; 498

Mapa do celów projektowych

1. Poziomy układ geodezyjny - "2000/18"
2. Wysokościowy układ geodezyjny - "Kronsztadt"

Sekcje map 6.199.13.22.2.2; 6.199.13.22.2.4
Skala 1:500
Data opracowania 28.11.2017 r.

MAPA 3

Mapa została wykonana na podstawie: pomiaru bezpośredniego GNSS
digitalizacji rastra mapy zasadniczej w skali 1:1000; na podstawie wywiadu terenowego.
Zakres opracowania mapy ----- ----- -----

NOWY D... 77-400 Złotów

GEODETA UPRAWNIONY

wykonawca kierownik prac

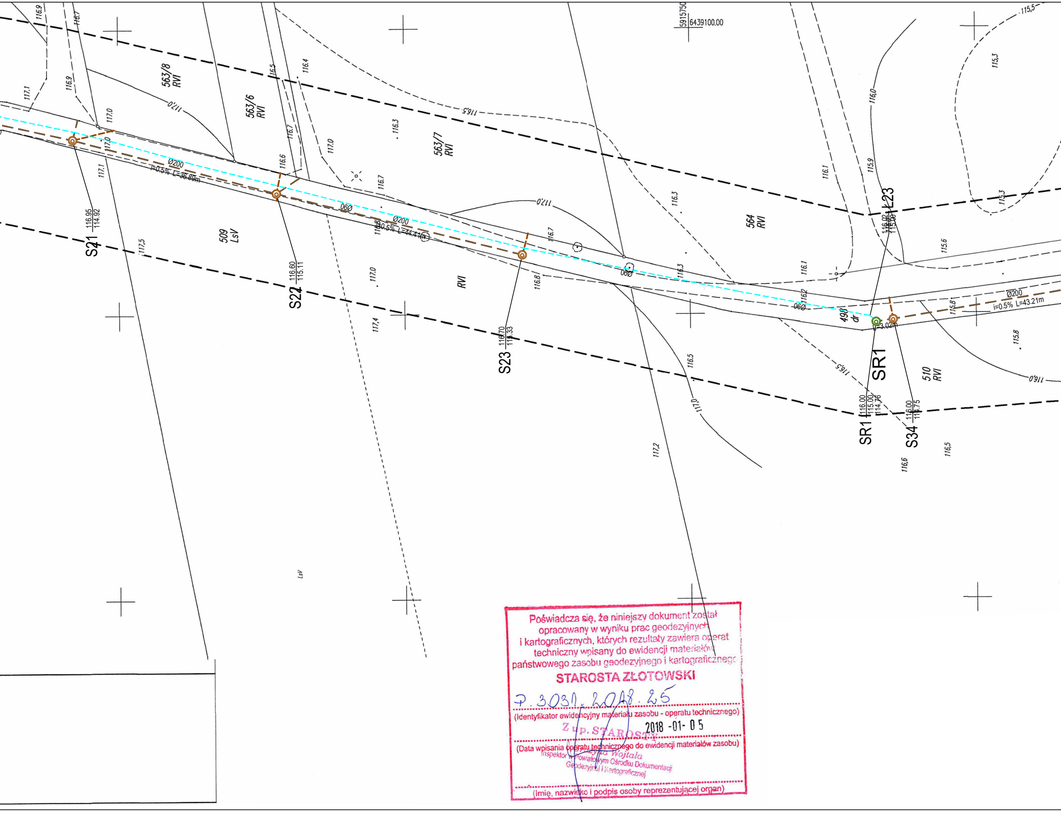
5915750
6439100.00
563/8
RVI
563/6
RVI
563/7
RVI
564
RVI
509
LsV
RVI
510
RVI
498
dr
LsV
S21
116.95
114.92
S22
116.60
115.11
S23
116.70
115.33
SR1
116.00
115.00
114.76
S34
116.00
114.75
L23
Ø200
i=0.5% L=36.89m
Ø200
i=0.5% L=44.41m
Ø200
i=0.5% L=43.21m
L=3.02m
090
117,0
116,5
116,0
115,5
115,3
117,2
117,4
117,5
116,9
117,1
116,7
116,4
116,3
116,8
116,1
116,2
115,9
115,6
115,8
116,6

Poświadcza się, że niniejszy dokument został opracowany w wyniku prac geodezyjnych i kartograficznych, których rezultaty zawiera operat techniczny wpisany do ewidencji materiałów państwowego zasobu geodezyjnego i kartograficznego

STAROSTA ZŁOTOWSKI

P.3031.2018.25

(Identyfikator ewidencyjny materiału zasobu - operatu technicznego)

2018 -01- 05

(Data wpisania operatu technicznego do ewidencji materiałów zasobu)

Z up. STAROSTY

Wojtala

Inspektor w Powiatowym Ośrodku Dokumentacji Geodezyjnej i Kartograficznej

(Imię, nazwisko i podpis osoby reprezentującej organ)

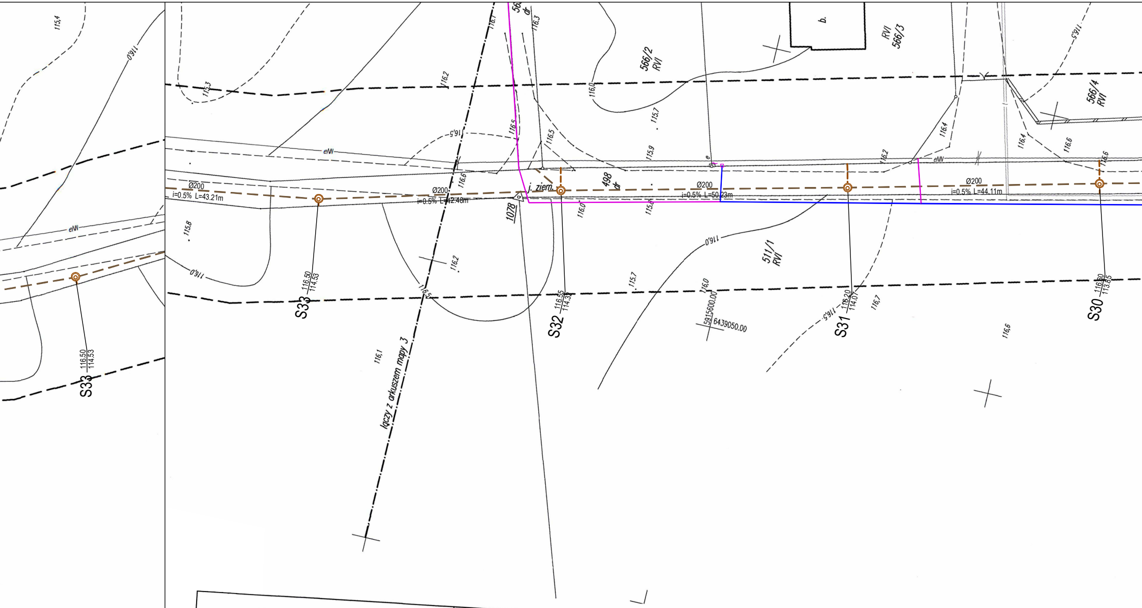
115,4
116,0
115,3
116,2
116,1
116,3
116,5
116,6
116,0
115,7
115,9
116,5
566/2
RVI
RVI
566/3
b.
566/4
RVI
116,4
116,2
116,4
116,6
116,6
eNN
eNN
eNN
Ø200
i=0.5% L=43.21m
Ø200
i=0.5% L=42.48m
j. ziem.
498
dr
Ø200
i=0.5% L=50.23m
Ø200
i=0.5% L=44.11m
1078
115,8
116,0
116,2
116,0
115,8
116,0
511/1
RVI
116,5
115,7
116,0
116,5
116,7
116,6
S33 116,50 114,53
S33 116,50 114,53
S32 116,55 114,32
S31 116,20 114,07
S30 116,50 113,85
5915600,00
6439050,00
116,1
łączy z arkuszem mapy 3

GN-OD.6
województwo : wie
gm. : Złotów
ob. : 0055 Międzyb
działkach 460/2; 4

GN-OD.6641.1005.2017

województwo : wielkopolskie
gm. : Złotów
ob. : 0055 Międzybłocie
działkach 460/2; 498

Mapa do celów projektowych

1. Poziomy układ geodezyjny - "2000/18"
2. Wysokościowy układ geodezyjny - "Kronsztadt"

Sekcje map 6.199.13.22.2.4; 6.199.13.22.4.2
Skala 1:500
Data opracowania 28.11.2017 r

MAPA 4

Mapa została wykonana na podstawie: pomiaru bezpośredniego GNSS digitalizacji rastra mapy zasadniczej w skali 1:1000; na podstawie wywiadu terenowego.
Zakres opracowania ---- ---- ----

NOWY DW... 77-400 Złotów
NIP 767155... REGON 302499514

GEODETA UPRAWNIONY

wykonawca kierownik prac

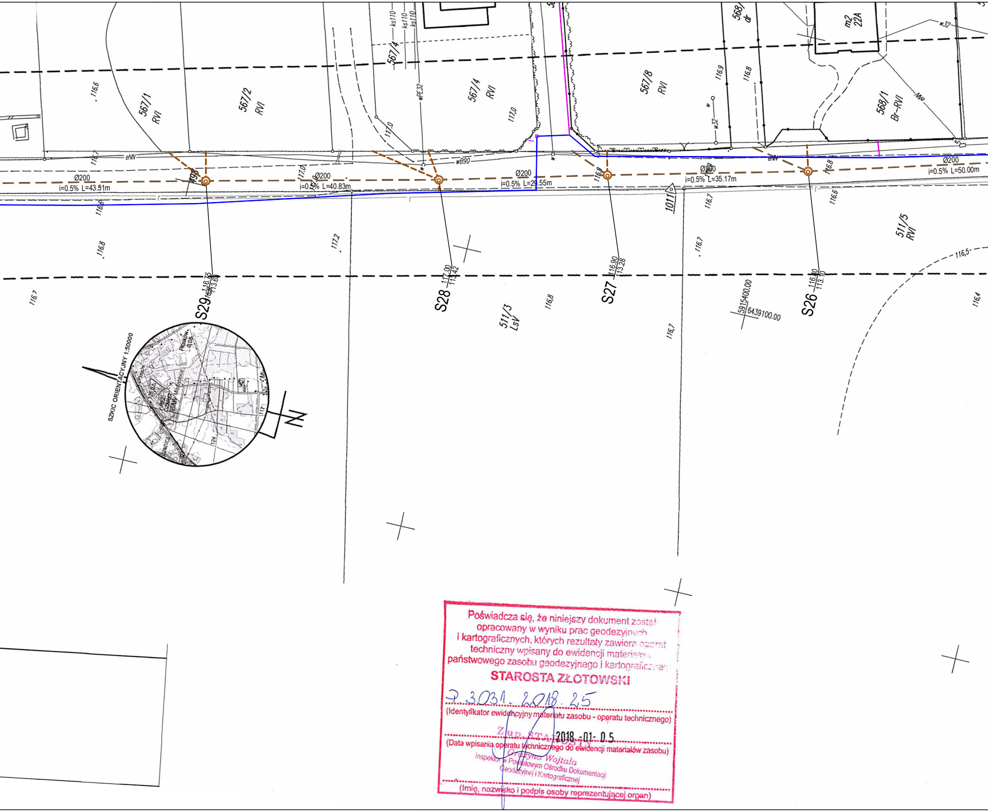
567/1
RVI
567/2
RVI
567/4
567/4
RVI
567/8
RVI
568/
dr
568/1
Br–RVI
m2
22A
511/3
LsV
511/5
RVI
ks110
ks110
ks110
wPE32
wB90
w32
w32
eNN
Ø200
i=0.5% L=43.51m
Ø200
i=0.5% L=40.83m
Ø200
i=0.5% L=29.55m
Ø200
i=0.5% L=35.17m
Ø200
i=0.5% L=50.00m
S29 116.75 / 113.63
S28 117.00 / 113.42
S27 116.90 / 113.28
S26 116.80 / 113.10
1011
5915400.00
6439100.00
116.6
116.7
116.6
116.8
116.7
117.0
117.0
117.2
116.8
116.9
116.8
116.7
116.7
116.7
116.6
116.8
116,5
116,4
SZKIC ORIENTACYJNY 1:50000
Płosków
Mielęcin
N

Poświadcza się, że niniejszy dokument został opracowany w wyniku prac geodezyjnych i kartograficznych, których rezultaty zawiera operat techniczny wpisany do ewidencji materiałów państwowego zasobu geodezyjnego i kartograficznego

STAROSTA ZŁOTOWSKI

P.3031.2018.25

(Identyfikator ewidencyjny materiału zasobu - operatu technicznego)

2018 -01- 05

(Data wpisania operatu technicznego do ewidencji materiałów zasobu)

Z up. STAROSTY
Grażyna Wojtala
Inspektor w Powiatowym Ośrodku Dokumentacji Geodezyjnej i Kartograficznej

(Imię, nazwisko i podpis osoby reprezentującej organ)

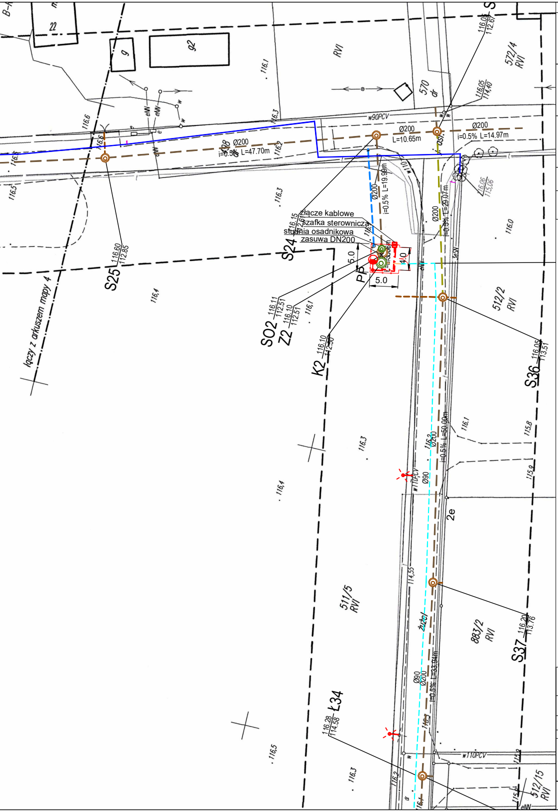
22
9
92
RVI
570
dr
572/4
RVI
116,1
116,6
116,3
116,2
w90PCV
Ø200
L=10.65m
Ø200
i=0.5% L=14.97m
Ø200
i=0.5% L=47.70m
Ø200
i=0.5% L=19.99m
Ø200
i=0.5% L=29.07m
116.06
115.06
116.05
114.40
116.03
112.67
S
złącze kablowe
szafka sterownicza
studnia osadnikowa
zasuwa DN200
116.15
S24
5.0
4.0
5.0
PP
116.60
112.85
S25
116,4
SO2
116.11
112.51
Z2
116.10
112.51
K2
116.10
112.50
512/2
RVI
116.0
116.05
113.51
S36
łączy z arkuszem mapy 4
116,3
116,4
116,1
115,8
115,9
Ø200
i=0.5% L=50.00m
Ø90
w110PCV
2e
511/5
RVI
883/2
RVI
114,55
116.20
113.76
S37
Ł34
116.28
114.58
Ø90
Ø200
i=0.5% L=33.04m
w110PCV
116,5
116,3
116,2
512/15
RVI

OZNACZENIA - KANALIZACJA

▬ ▬	Projektowana kanalizacja sanitarna DN200PVC
‒ ‒	Projektowana kanalizacja sanitarna tłoczna DN90 PE
‒ ‒	Projektowana kanalizacja sanitarna DN160
◎	Projektowana studnia kanalizacji sanitarnej Dw=1000mm
◎ PP	Projektowana przepompownia ścieków Dw=1500mm
●	Projektowany słup oświetleniowy z oprawą oświetlenia LED
‒ · ‒	Projektowany kabel elektryczny Projektowana szafka elektryczna
‒•‒•‒	Proj. ogrodzenia panelowe
⊥	Projektowany hydrant DN80 z zasuwą

Oświadczam, że treść mapy, na której wykonano niniejszy projekt jest zgodna z treścią mapy zasadniczej poświadczonej przez organ prowadzący państwowy zasób geodezyjny i kartograficzny; identyfikator ewidencyjny materiału zasobu :
153/2017 z dnia 01.12.2017
P.3031.2018.25 z dnia 05.11.2018"

JANUSZ WRÓBLEWSKI

Projekt: **Budowa kanalizacji sanitarnej w miejscowości Międzybłocie w ramach zadania "Przebudowa dróg gminnych w miejscowości Międzybłocie wraz z infrastrukturą techniczną"**

Tytuł opracowania: Projekt zagospodarowania terenu

Data opracowania:	11/2021	Rys. nr: 2_5_KS	Skala: 1:500	
Branża	Zespół projektowy	Imię i nazwisko	nr uprawnień	podpis
sanitarna	Opracował	M. Piotrowski	――――	
	Projektował	J. WRÓBLEWSKI	3937/Gd/89	
	Sprawdził	S. SZURMAN	287/Gd/2002	
elektryczna	Projektował	M. PROCIŃSKI	3879/GD/89	
	Sprawdził	J. PROCIŃSKI	POM/0159/POOE/07	